



Gobierno de Chile
Ministerio de Agricultura
Comisión Nacional de Riego

SECRETARÍA EJECUTIVA
DIVISIÓN ESTUDIOS Y DESARROLLO

DIAGNÓSTICO Y PROPUESTAS DE FOMENTO AL RIEGO Y
DRENAJE PARA LA PEQUEÑA AGRICULTURA
Y ETNIAS ORIGINALES AGRICULTURA DE PUEBLOS ORIGINARIOS

ÁLBUM DE PLANOS

DICIEMBRE 2008



FUNDACIÓN FACULTAD DE CIENCIAS AGRONÓMICAS
DE LA UNIVERSIDAD DE CHILE

Santa Rosa 11.315, La Pintana, Santiago, Chile.
Teléfono: 56 2 978 5863 Fax: 56 2 978 59 29

Diagnóstico y Propuesta de Fomento al Riego y Drenaje para la Pequeña Agricultura y Etnias Originales – II Etapa, Agricultura de Pueblos Originarios

Lista de planos:

TÍTULO	Nº DE LÁMINA	REGIONES QUE ABARCA	ESCALA
Distribución de la tierra por tipo de propiedad	1 de 6	Arica y Parinacota, Tarapacá, Antofagasta, Atacama	1 : 2.000.000
	2 de 6	Biobio, Araucanía, Los Ríos, Los Lagos	1 : 1.500.000
Distribución de la tierra por cuenca	3 de 6	Arica y Parinacota, Tarapacá, Antofagasta, Atacama	1 : 2.000.000
	4 de 6	Biobio, Araucanía, Los Ríos, Los Lagos	1 : 1.500.000
Zonas de Agrupación Indígena	5 de 6	Arica y Parinacota, Tarapacá, Antofagasta, Atacama	1 : 2.000.000
	6 de 6	Biobio, Araucanía, Los Ríos, Los Lagos	1 : 1.500.000



SIMBOLOGÍA	
	Límites Regionales
	Centros Urbanos
	Límites de Áreas de Desarrollo Indígena (ADI)
Hidrografía	
	Ríos
	Salares
	Lagos
	Registro de derechos de agua Aymará para las regiones de Arica - Parinacota y Tarapacá
Propiedad indígena según origen	
	Comunidad
	Propiedad Fiscal Traspasada

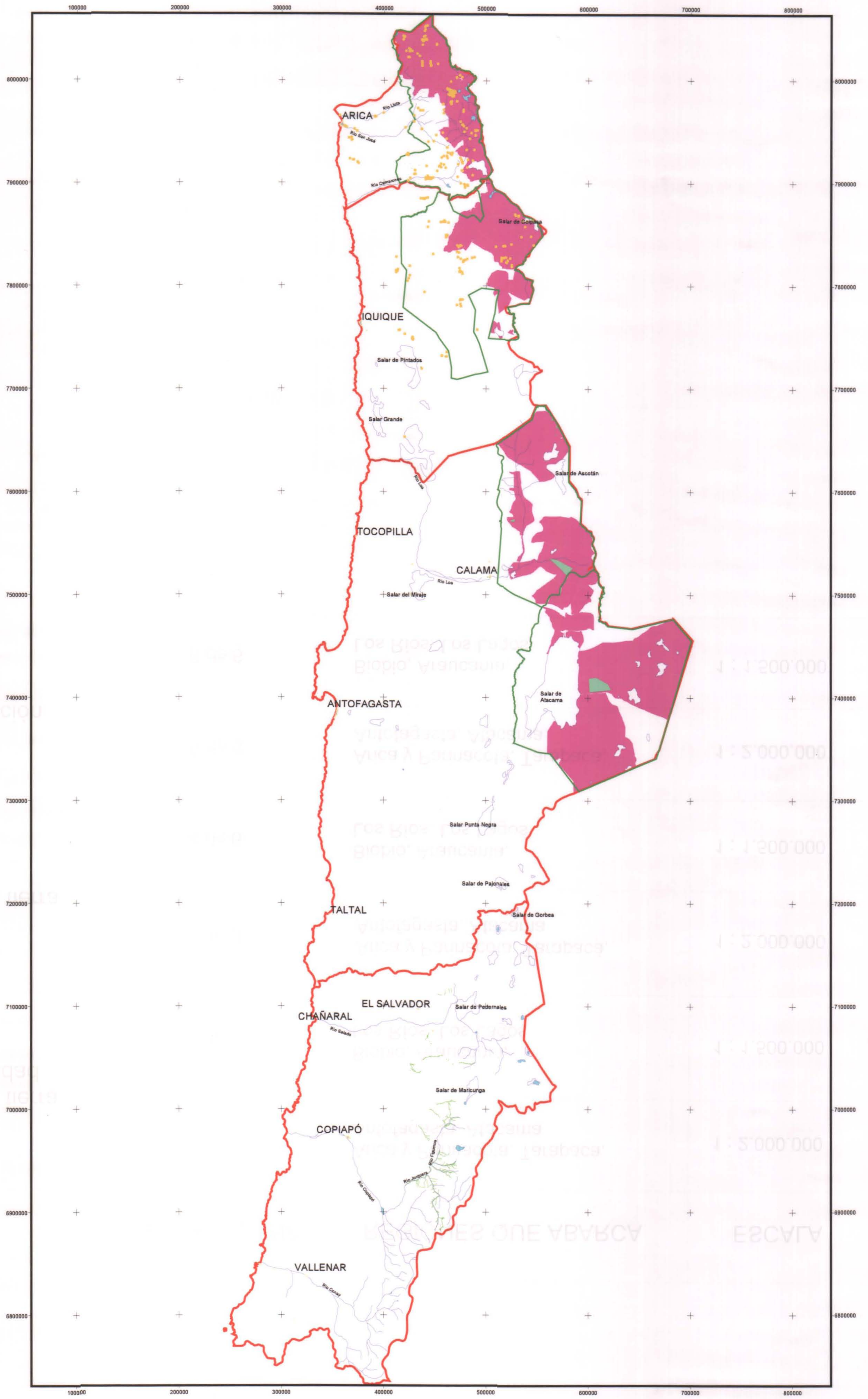

200000 0 200000 Metros



Gobierno de Chile
Ministerio de Agricultura
Comisión Nacional de Riego

Estudio:
Diagnóstico y Propuesta de Fomento al Riego y Drenaje para la Pequeña Agricultura y Etnias Originarias.
II Etapa: Agricultura de Pueblos Originarios.

Título:
Distribución de la tierra por tipo de propiedad.
Regiones de Arica y Parinacota, Tarapacá, Antofagasta y Atacama.

Consultor:
Fundación Facultad de Ciencias Agronómicas
de la Universidad de Chile

Escala:
1 : 2.000.000

Fuente Cartográfica:
Propiedades Indígenas: Corporación Nacional
de Desarrollo Indígena (CONADI), 2003.
Cartografía Base: Comisión Nacional de Riego (CNR), 2007.

Proyección Cartográfica:
UTM 19 Sur
DATUM:
World Geodetic System 1984
(WGS 84)

Fecha:
Enero 2009

Lámina:
1 de 6





SIMBOLOGÍA	
	Límites Regionales
	Centros Urbanos
	Límites de Áreas de Desarrollo Indígena (ADI)
Hidrografía	
	Ríos
	Lagos
Propiedad indígena según origen	
	Títulos de merced
	Propiedad Fiscal Traspasada
	Compras Artículo 20 A
	Compras Artículo 20 A

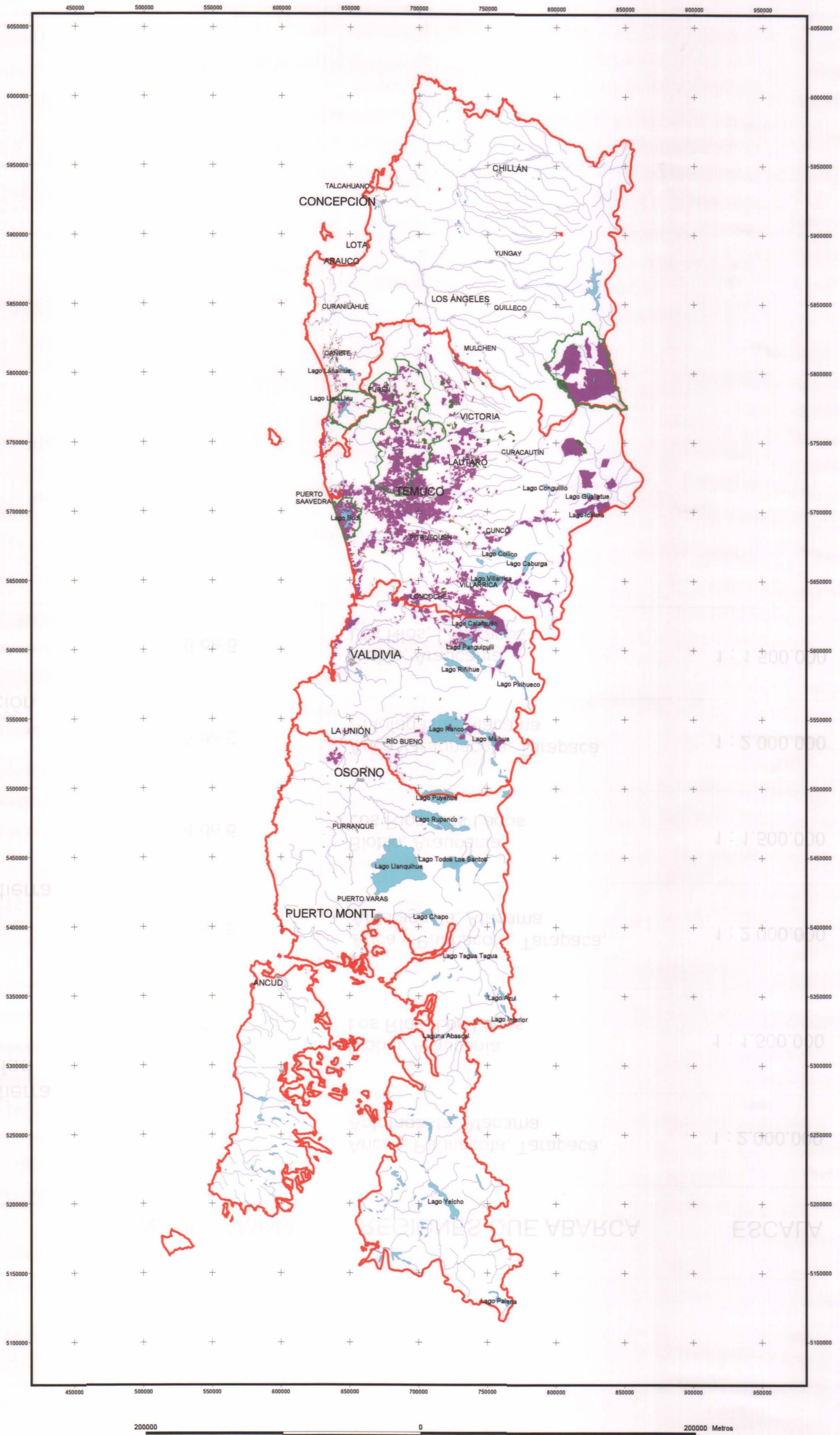
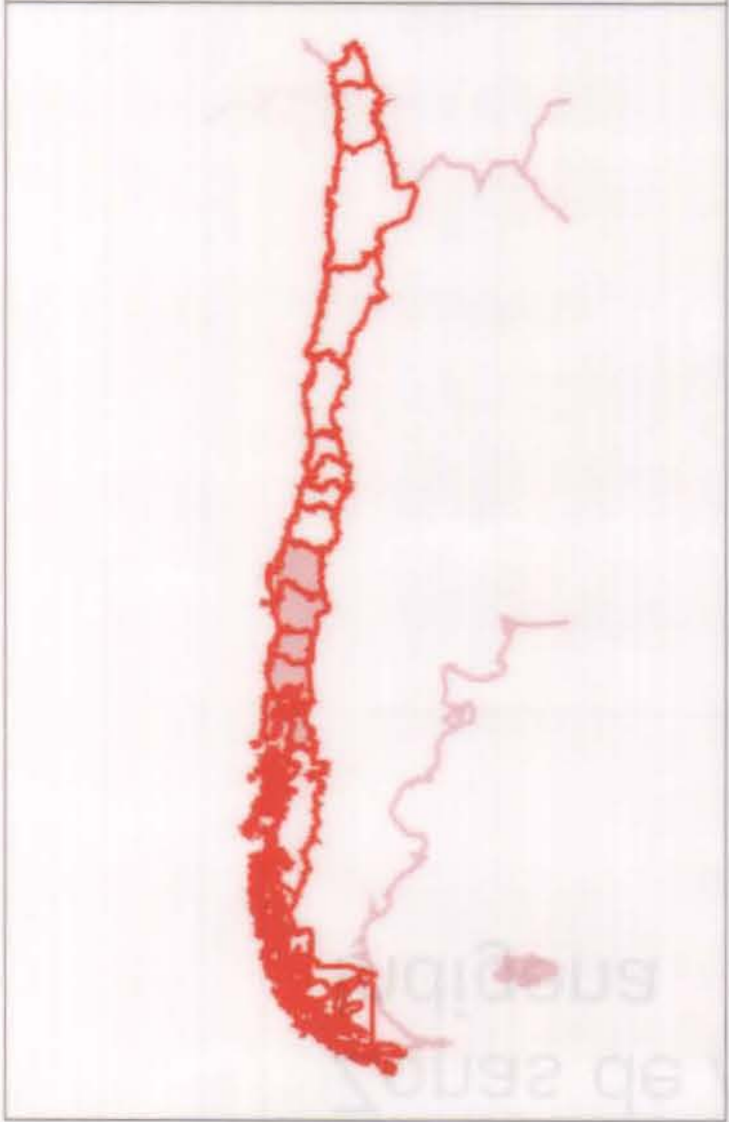

200000 0 200000 Metros



Gobierno de Chile
Ministerio de Agricultura
Comisión Nacional de Riego

Estudio:
Diagnóstico y Propuesta de Fomento al Riego y Drenaje para la Pequeña Agricultura y Etnias Originales.
II Etapa: Agricultura de Pueblos Originarios.

Título:
Distribución de la tierra por tipo de propiedad.
Regiones del Bio Bio, Araucanía, Los Ríos y Los Lagos

Consultor:
Fundación Facultad de Ciencias Agronómicas
de la Universidad de Chile

Escala:
1 : 1.500.000

Fuente Cartográfica:
Propiedades Indígenas: Corporación Nacional
de Desarrollo Indígena (CONADI), 2003.
Cartografía Base: Comisión Nacional de Riego (CNR), 2007.

Proyección Cartográfica:
UTM 18 Sur
DATUM:
World Geodetic System 1984
(WGS 84)

Fecha:
Enero 2009

Lámina:
2 de 6





SIMBOLOGÍA

- Límites Regionales
 - Centros Urbanos
- Hidrografía**
- Ríos
 - Salares
 - Lagos
- Registro de derechos de agua Aymará para las regiones de Arica - Parinacota y Tarapacá
- Propiedad indígena según origen**
- Comunidad
 - Propiedad Fiscal Traspasada
- Límites de subcuencas
- Límites de cuencas**
- Altiplánicas
 - Copiapó
 - Costeras e islas R. Hasco
 - Costeras e islas R. Salado-R. Copiapó
 - Costeras e islas Región de Atacama - Qda. los Choros
 - Costeras Q. Pan de Azúcar - R. Salado
 - Costeras R. San José - Q. Camarones
 - Costeras R. Camarones - Pampa del Tamarugal
 - Costeras R. Copiapó - Carrizal
 - Costeras Tilviche - Loa
 - Cuenca del Río Loa
 - Cuenca del Salar de Atacama
 - Cuenca Quebrada Caracoles
 - Cuenca Quebrada La Negra
 - Cuencas Altiplánicas
 - Cuencas Costeras Q. Pan de Azúcar - Río Salado
 - Cuencas Costeras Río Loa - Quebrada Caracoles
 - Cuencas endorreicas entre Cuencas Fronterizas y Salar de Atacama
 - Cuencas Endorreicas Frontera - Vertiente Pacífico
 - Cuencas Endorreicas Salar de Atacama - Vertiente Océano Pacífico
 - Cuencas Fronterizas Salar Minincha - Río Loa
 - Cuencas fronterizas Salares Atacama - Socompa
 - Cuencas quebradas entre Q. La Negra - Q. Pan de Azúcar
 - Endorreicas R/Frontera y Vertiente Pacífico
 - Endorreicas Salar de Atacama - Vertiente Pacífico
 - Fronterizas Salar Minincha - Río Loa
 - Huasco
 - Pampa del Tamarugal
 - Qda. Río Camarones
 - Q. Carrizal y Costeras HR Huasco
 - Q. Totoal y Costeras hasta Q. Carrizal
 - QS. entre Q. La Negra y Q. Pan de Azúcar
 - Quebrada de La Concordia
 - Río Lluta
 - Río Loa
 - Río Los Choros
 - Río San José
 - Salado

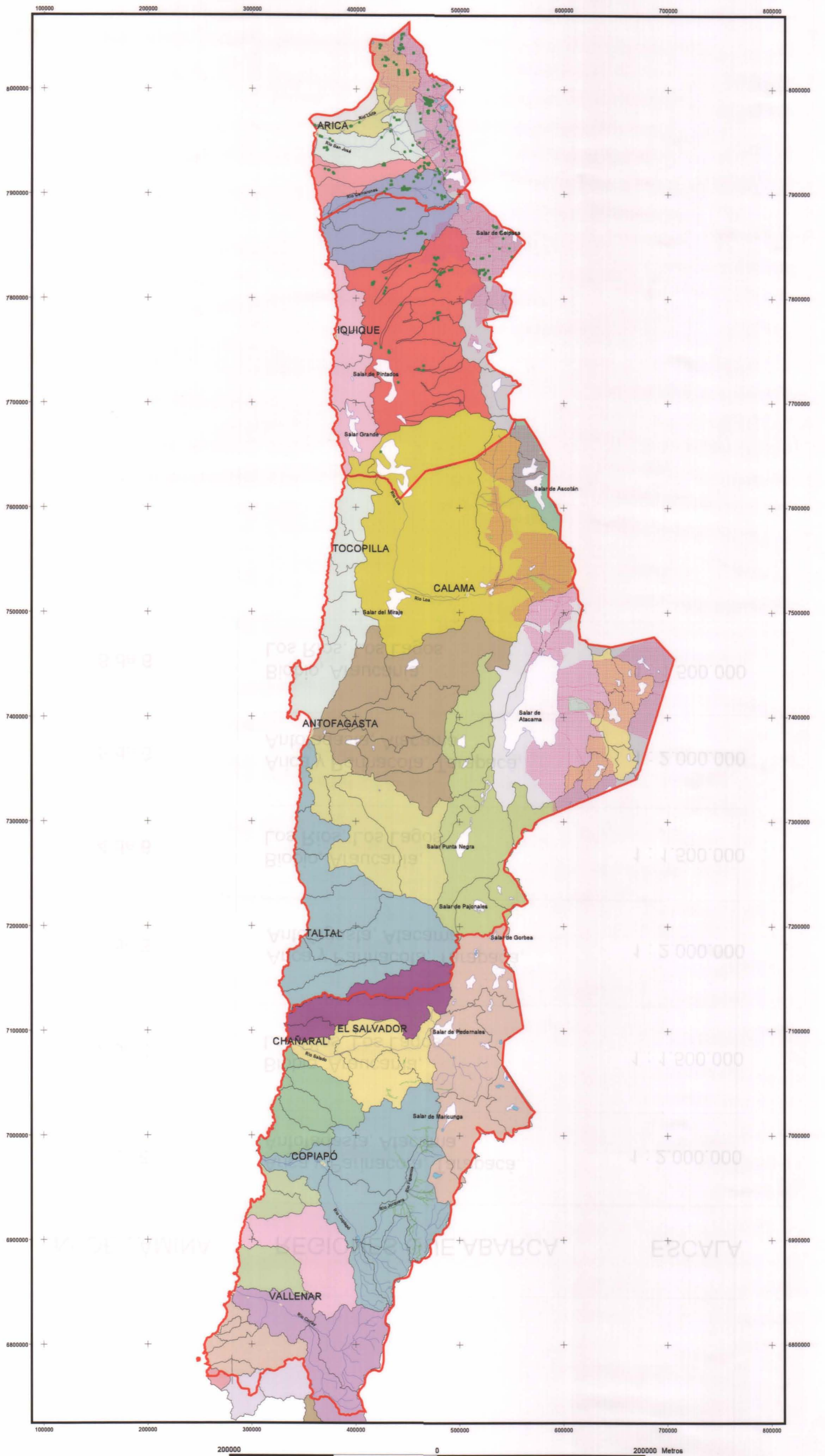

Estudio:
Diagnóstico y Propuesta de Fomento al Riego y Drenaje para la Pequeña Agricultura y Etnias Originarias.
II Etapa: Agricultura de Pueblos Originarios.

Título:
Distribución de la tierra por cuenca.
Regiones de Arica y Parinacota, Tarapacá, Antofagasta y Atacama.



Escala:
1 : 2.000.000

Fuente Cartográfica:
 Propiedades Indígenas: Corporación Nacional de Desarrollo Indígena (CONADI), 2003.
 Cartografía Base: Comisión Nacional de Riego (CNR), 2007.

Proyección Cartográfica:
 UTM 19 Sur
DATUM:
 World Geodetic System 1984 (WGS 84)

Fecha:
 Enero 2009

Lámina:
 3 de 6



SIMBOLOGÍA

- Límites Regionales
- Centros Urbanos

Hidrografía

- ~ Ríos
- Lagos

Propiedad indígena según origen

- Títulos de merced
- Propiedad Fiscal Traspasada
- Compras Artículo 20 A
- Compras Artículo 20 B

Límites de subcuencas

Límites de cuencas

- Cuenca Río Bío Bío
- Cuenca Río Budi
- Cuenca Río Bueno
- Cuenca Río Carampangue
- Cuenca Río Imperial
- Cuenca Río Itata
- Cuenca Río Lebu
- Cuenca Río Mataquito
- Cuenca Río Maule
- Cuenca Río Puelo
- Cuenca Río Queule
- Cuenca Río Valdivia
- Cuenca Río Yelcho
- Cuencas Costeras e Islas Río Bío Bío - Río Carampangue
- Cuencas Costeras e Islas Río Itata - Río Bío Bío
- Cuencas Costeras e Islas Río Paicaví - Límite Regional
- Cuencas Costeras Límite Regional - Río Imperial
- Cuencas Costeras Límite Regional - Río Valdivia
- Cuencas Costeras Río Budi - Río Toltén
- Cuencas Costeras Río Carampangue - Río Lebu
- Cuencas Costeras Río Lebu - Río Paicaví
- Cuencas Costeras Río Maule - Límite Regional
- Cuencas Costeras Río Puelo - Río Yelcho
- Cuencas Costeras Río Valdivia - Río Bueno
- Cuencas Costeras Río Yelcho - Límite Regional
- Cuencas de la Islas de Chiloe y Circundantes
- Cuencas e Islas Río Bueno - Río Puelo
- Cuencas Límite Regional - Río Itata
- Cuencas Río Palena y Costeras - Límite Regional
- Cuencas Río Toltén

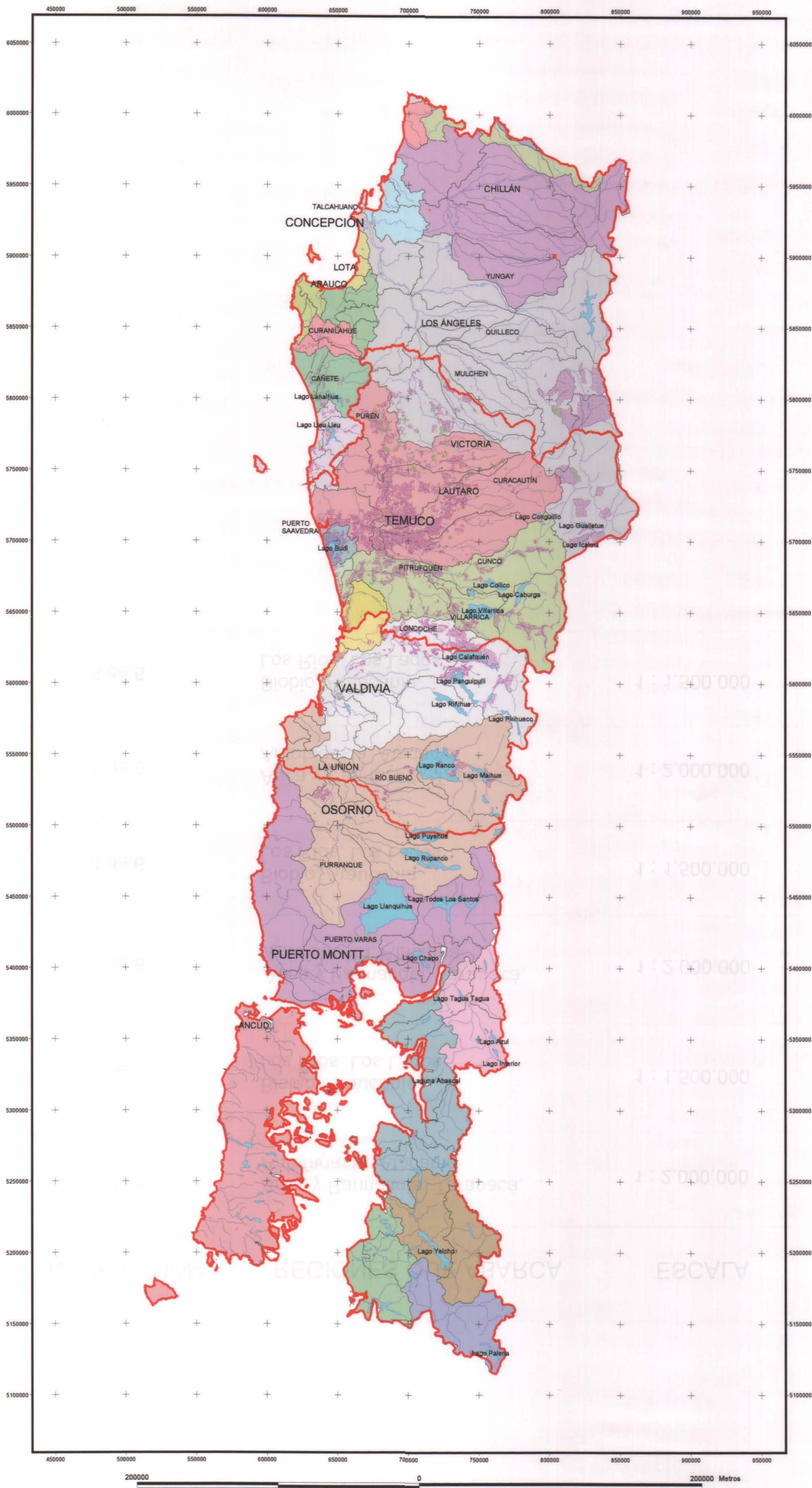

Gobierno de Chile
Ministerio de Agricultura
Comisión Nacional de Riego

Estudio:
Diagnóstico y Propuesta de Fomento al Riego y Drenaje para la Pequeña Agricultura y Etnias Originales.
II Etapa: Agricultura de Pueblos Originarios.

Título:
Distribución de la tierra por cuenca
Regiones del Bio Bio, Araucanía, Los Ríos y Los Lagos

Consultor:
Fundación Facultad de Ciencias Agronómicas de la Universidad de Chile

Escala:
1 : 1.500.000

Fuente Cartográfica:
Propiedades Indígenas: Corporación Nacional de Desarrollo Indígena (CONADI), 2003.
Cartografía Base: Comisión Nacional de Riego (CNR), 2007.

Proyección Cartográfica:
UTM 18 Sur
DATUM:
World Geodetic System 1984 (WGS 84)

Fecha:
Enero 2009

Lámina:
4 de 6



SIMBOLOGÍA

- Límites Regionales
- Límites Comunales
- Centros Urbanos
- Límites de Áreas de Desarrollo Indígena (ADI)

Hidrografía

- Ríos
- Salares
- Lagos

Zona de Agrupación Indígena

- Altiplánicas de Arica-Parinacota y Tarapacá
- Planicie Central de Arica-Parinacota y Tarapacá
- Cuenca del Río Loa
- Salar de Atacama
- Subcuencas de la Región de Atacama

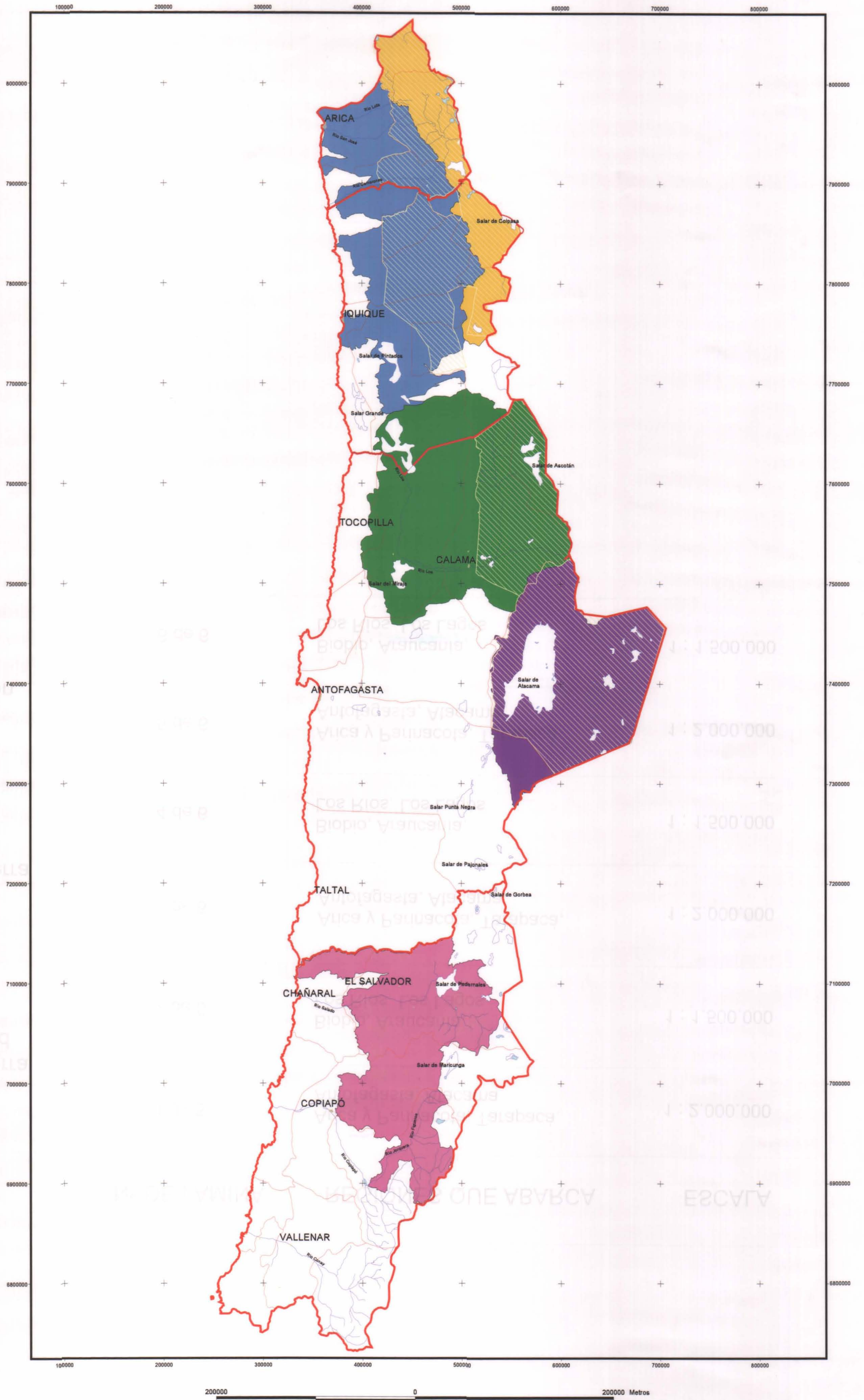

200000 0 200000 Metros

Gobierno de Chile
Ministerio de Agricultura
Comisión Nacional de Riego

Estudio:
Diagnóstico y Propuesta de Fomento al Riego y Drenaje para la Pequeña Agricultura y Etnias Originales.
II Etapa: Agricultura de Pueblos Originarios.

Título:
Zonas de Agrupación Indígena
Regiones de Arica y Parinacota, Tarapacá, Antofagasta y Atacama.

Consultor:
Fundación Facultad de Ciencias Agronómicas de la Universidad de Chile

Escala:
1 : 2.000.000

Fuente Cartográfica:
Propiedades Indígenas: Corporación Nacional de Desarrollo Indígena (CONADI), 2003.
Cartografía Base: Comisión Nacional de Riego (CNR), 2007.

Proyección Cartográfica:
UTM 19 Sur
DATUM:
World Geodetic System 1984 (WGS 84)

Fecha:
Enero 2009

Lámina:
5 de 6



SIMBOLOGÍA	
	Límites Regionales
	Límites Comunales
	Centros Urbanos
	Límites de Áreas de Desarrollo Indígena (ADI)
Hidrografía	
	Ríos
	Lagos
Zona de Agrupación Indígena	
	Costa Lacustre del Biobío
	Valle Central de la Araucanía
	Predominancia Andina
	Costera de la Araucanía y Los Ríos
	Valle Central de Los Lagos y Los Ríos
	Isla Grande de Chiloé

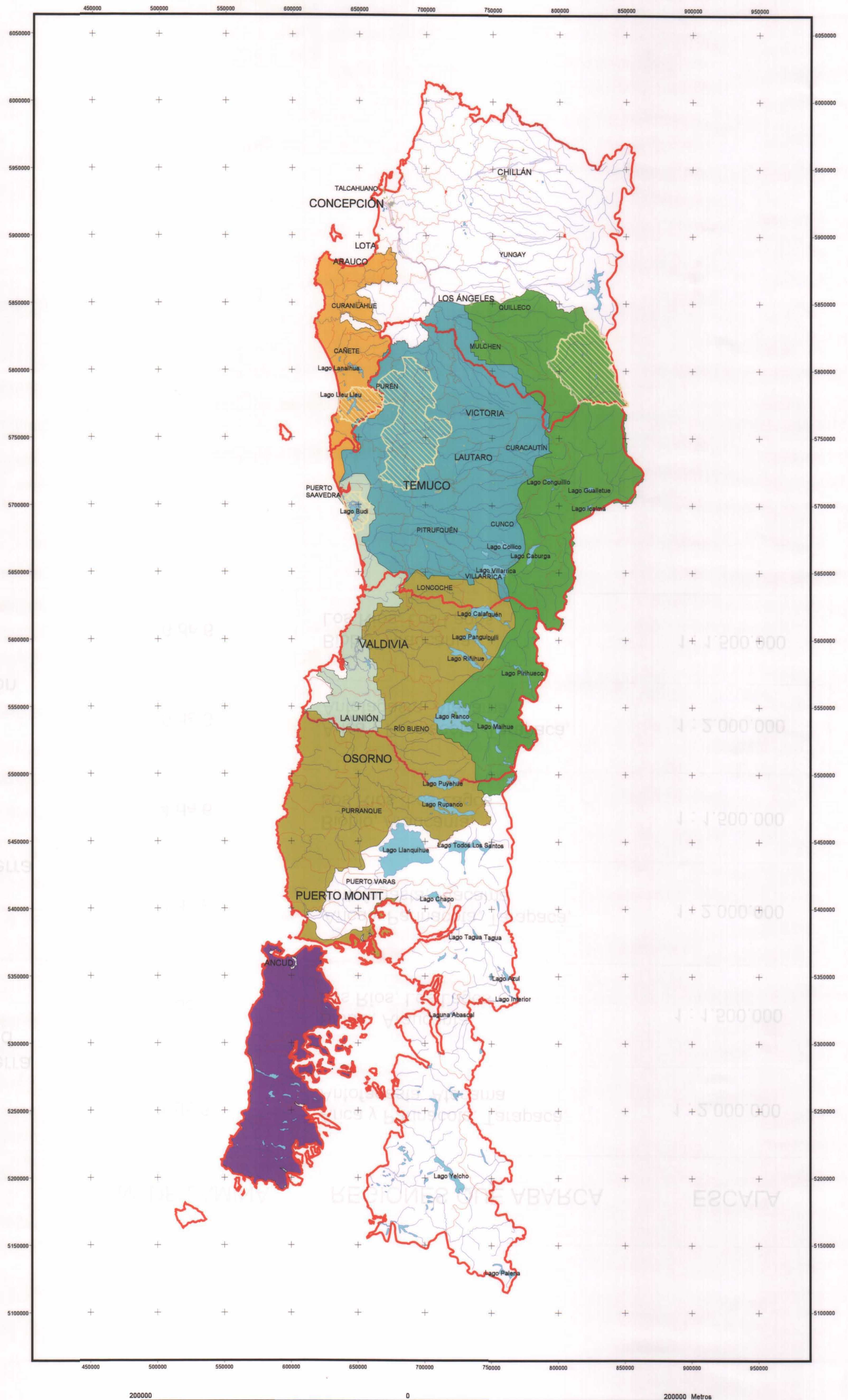

200000 0 200000 Metros



Gobierno de Chile
Ministerio de Agricultura
Comisión Nacional de Riego

Estudio:
Diagnóstico y Propuesta de Fomento al Riego y Drenaje para la Pequeña Agricultura y Etnias Originarias.
II Etapa: Agricultura de Pueblos Originarios.

Título:
Zonas de Agrupación Indígena
Regiones del Bio Bio, Araucanía, Los Ríos y Los Lagos

Consultor:
Fundación Facultad de Ciencias Agronómicas
de la Universidad de Chile

Escala:
1 : 1.500.000

Fuente Cartográfica:
Propiedades Indígenas: Corporación Nacional
de Desarrollo Indígena (CONADI), 2003.
Cartografía Base: Comisión Nacional de Riego (CNR), 2007.

Proyección Cartográfica:
UTM 18 Sur
DATUM:
World Geodetic System 1984
(WGS 84)

Fecha:
Enero 2009

Lámina:
6 de 6

